OSIEDLE "PSZCZELIN" BRWINÓW UL.PSZCZELINSKA 99
BUDYNEK 5-A3

LOKAL MIESZKALNY	B2/M.2.3
Pow. użytkowa:	61,71m²
Pow. balkonu:	12,01m²
Typ mieszkania:	3P+K

LOKAL MIESZKALNY	B2/M.3.3
Pow. użytkowa:	61,71m²
Pow. balkonu:	12,01m²
Typ mieszkania:	3P+K

LOKAL MIESZKALNY	B2/M.4.3
Pow. użytkowa:	61,71m²
Pow. balkonu:	12,01m²
Typ mieszkania:	3P+K

LOKAL MIESZKALNY	B2/M.2.4
Pow. użytkowa:	57,95m²
Pow. balkonu:	12,01m²
Typ mieszkania:	3P+AK

LOKAL MIESZKALNY	B2/M.3.4
Pow. użytkowa:	57,95m²
Pow. balkonu:	12,01m²
Typ mieszkania:	3P+AK

LOKAL MIESZKALNY	B2/M.4.4
Pow. użytkowa:	57,95m²
Pow. balkonu:	12,01m²
Typ mieszkania:	3P+AK

LOKAL MIESZKALNY	B2/M.2.5
Pow. użytkowa:	47,13m²
Pow. balkonu:	19,05m²
Typ mieszkania:	2P+K

LOKAL MIESZKALNY	B2/M.3.5
Pow. użytkowa:	47,13m²
Pow. balkonu:	19,05m²
Typ mieszkania:	2P+K

LOKAL MIESZKALNY	B2/M.4.5
Pow. użytkowa:	47,13m²
Pow. balkonu:	19,05m²
Typ mieszkania:	2P+K

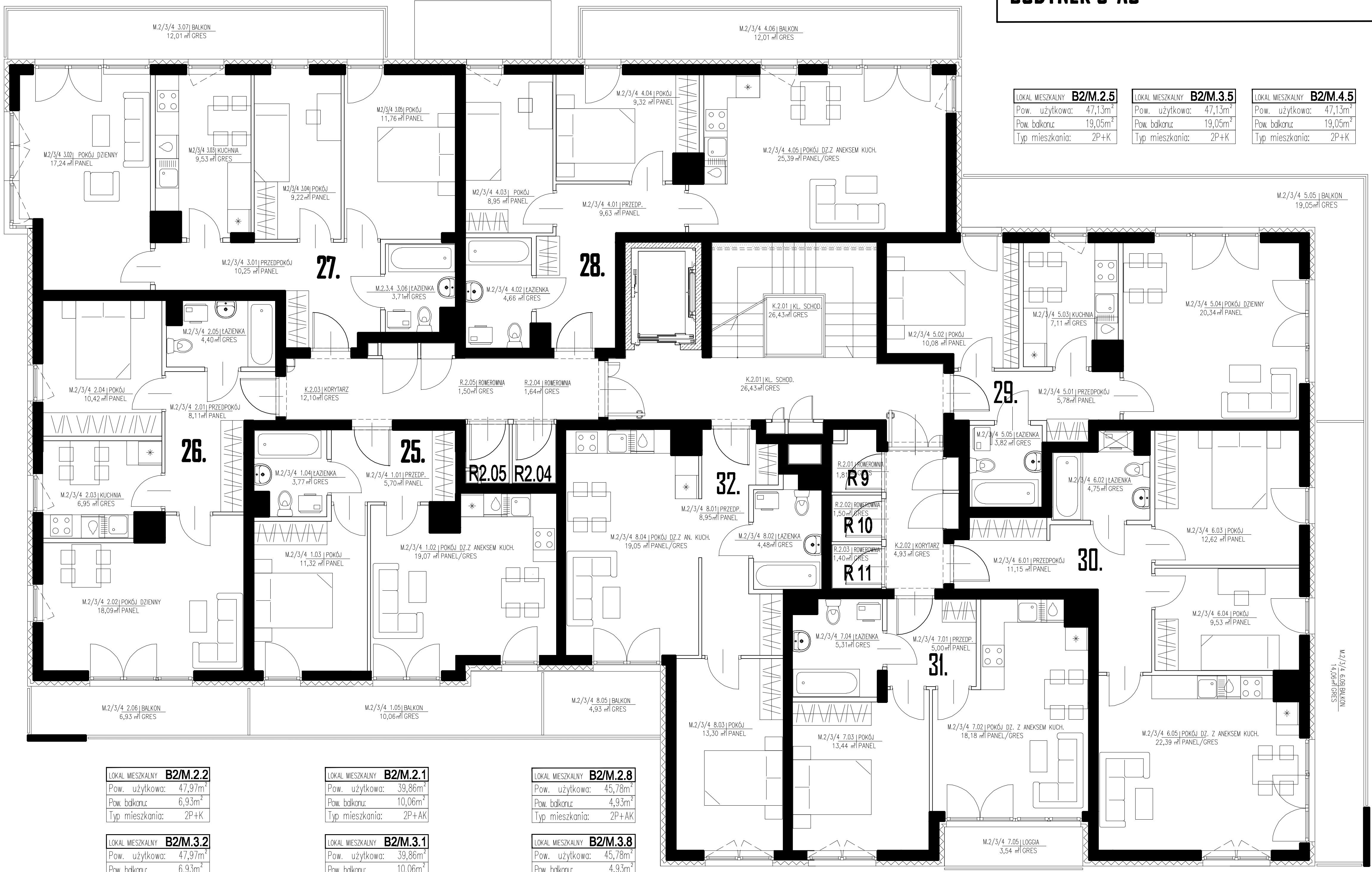

LOKAL MIESZKALNY	B2/M.2.2
Pow. użytkowa:	47,97m²
Pow. balkonu:	6,93m²
Typ mieszkania:	2P+K

LOKAL MIESZKALNY	B2/M.3.2
Pow. użytkowa:	47,97m²
Pow. balkonu:	6,93m²
Typ mieszkania:	2P+K

LOKAL MIESZKALNY	B2/M.4.2
Pow. użytkowa:	47,97m²
Pow. balkonu:	6,93m²
Typ mieszkania:	2P+K

LOKAL MIESZKALNY	B2/M.2.1
Pow. użytkowa:	39,86m²
Pow. balkonu:	10,06m²
Typ mieszkania:	2P+AK

LOKAL MIESZKALNY	B2/M.3.1
Pow. użytkowa:	39,86m²
Pow. balkonu:	10,06m²
Typ mieszkania:	2P+AK

LOKAL MIESZKALNY	B2/M.4.1
Pow. użytkowa:	39,86m²
Pow. balkonu:	10,06m²
Typ mieszkania:	2P+AK

LOKAL MIESZKALNY	B2/M.2.8
Pow. użytkowa:	45,78m²
Pow. balkonu:	4,93m²
Typ mieszkania:	2P+AK

LOKAL MIESZKALNY	B2/M.3.8
Pow. użytkowa:	45,78m²
Pow. balkonu:	4,93m²
Typ mieszkania:	2P+AK

LOKAL MIESZKALNY	B2/M.4.8
Pow. użytkowa:	45,78m²
Pow. balkonu:	4,93m²
Typ mieszkania:	2P+AK

LOKAL MIESZKALNY	B2/M.2.7
Pow. użytkowa:	41,93m²
Pow. loggi:	3,54m²
Typ mieszkania:	2P+AK

LOKAL MIESZKALNY	B2/M.3.7
Pow. użytkowa:	41,93m²
Pow. loggi:	3,54m²
Typ mieszkania:	2P+AK

LOKAL MIESZKALNY	B2/M.4.7
Pow. użytkowa:	41,93m²
Pow. loggi:	3,54m²
Typ mieszkania:	2P+AK

LOKAL MIESZKALNY	B2/M.2.6
Pow. użytkowa:	60,44m²
Pow. balkonu:	14,06m²
Typ mieszkania:	3P+AK

LOKAL MIESZKALNY	B2/M.3.6
Pow. użytkowa:	60,44m²
Pow. balkonu:	14,06m²
Typ mieszkania:	3P+AK

LOKAL MIESZKALNY	B2/M.4.6
Pow. użytkowa:	60,44m²
Pow. balkonu:	14,06m²
Typ mieszkania:	3P+AK

KONDYGNACJA 4

0 1 2 3 4 5m